

Fachada Anterior
-del-
Círculo de Recreo

(Escala 2:100)

Habana 30 de Noviembre de 1920
El aparejador Domingo Ramón
Fernández



Fachada del Circulo por el levante (Escala 2:100) Plaboma 30 de Noviembre de 1900
El apasejador
Domingo Racion Ferrandez

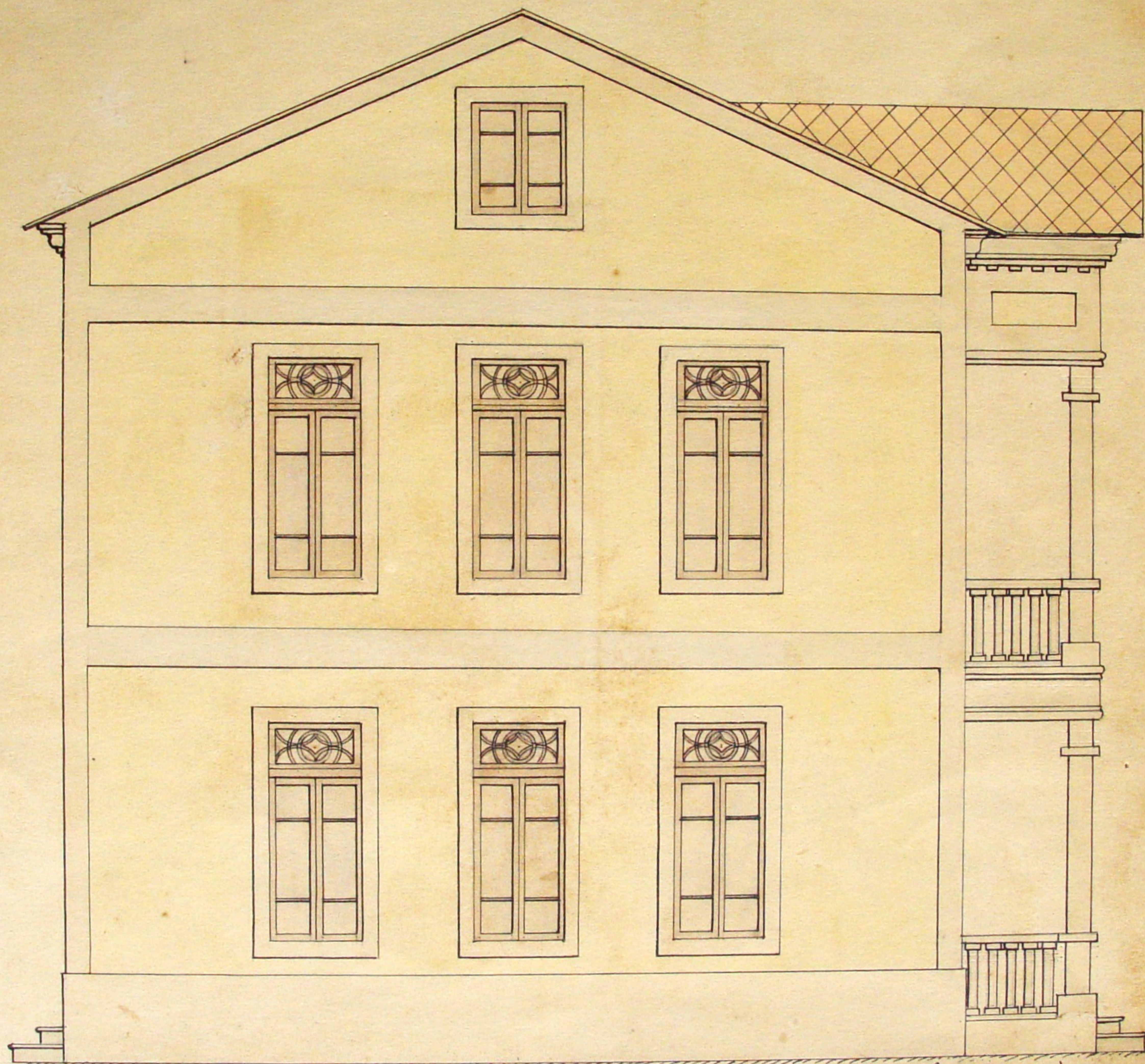

Fachada del círculo por el poniente (Escala 2,700)
Habana 30 de Noviembre de 1920
El apasejador Domingo, Ramón
Fernández

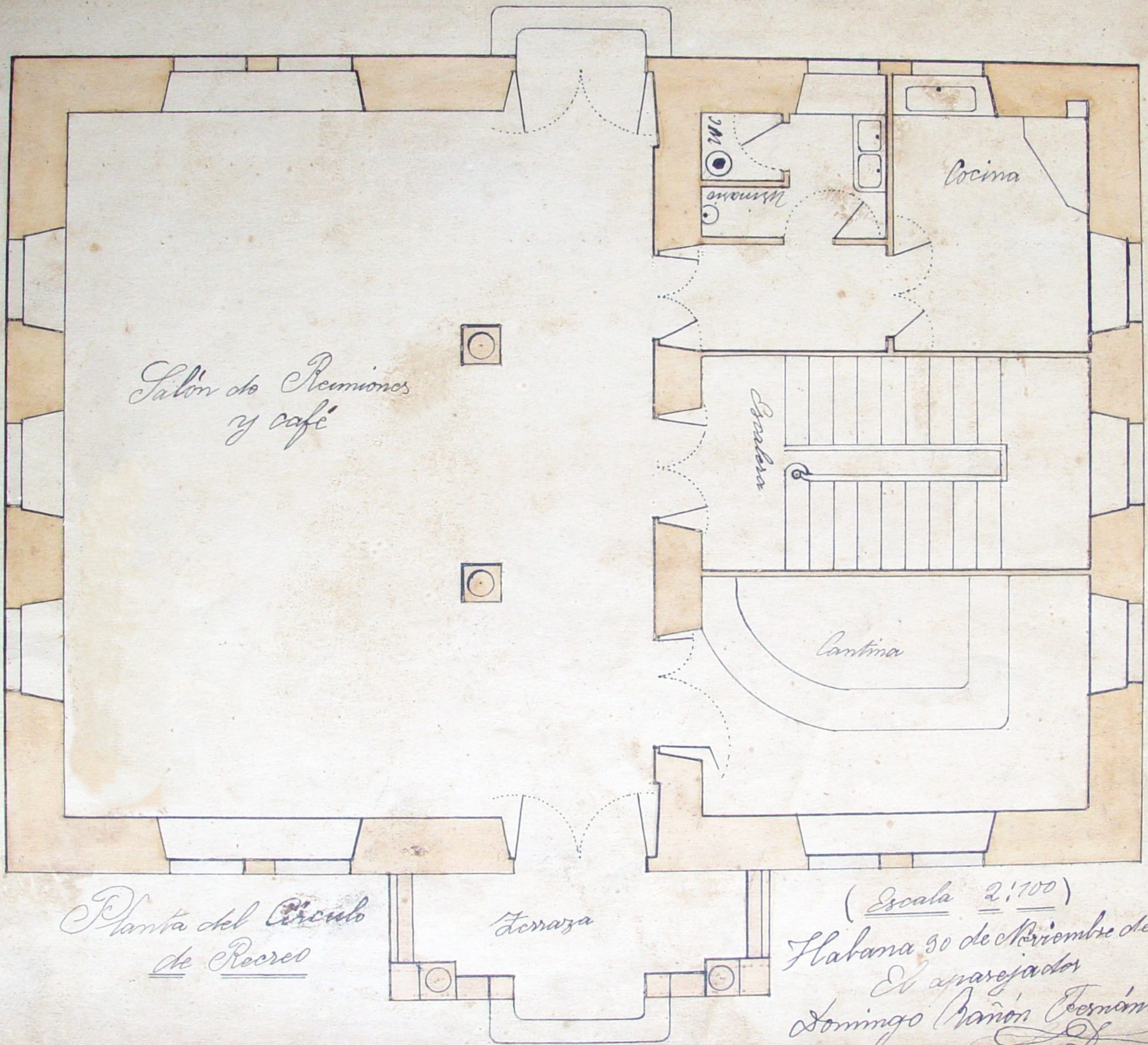

Salón de Reuniones
y café

Cocina

Escalera

Cantina

Terraza

Planta del Círculo
de Recreo

(Escala 2:100)

Habana 30 de Noviembre de 1920
El aparejador
Domingo Piñón Fernández

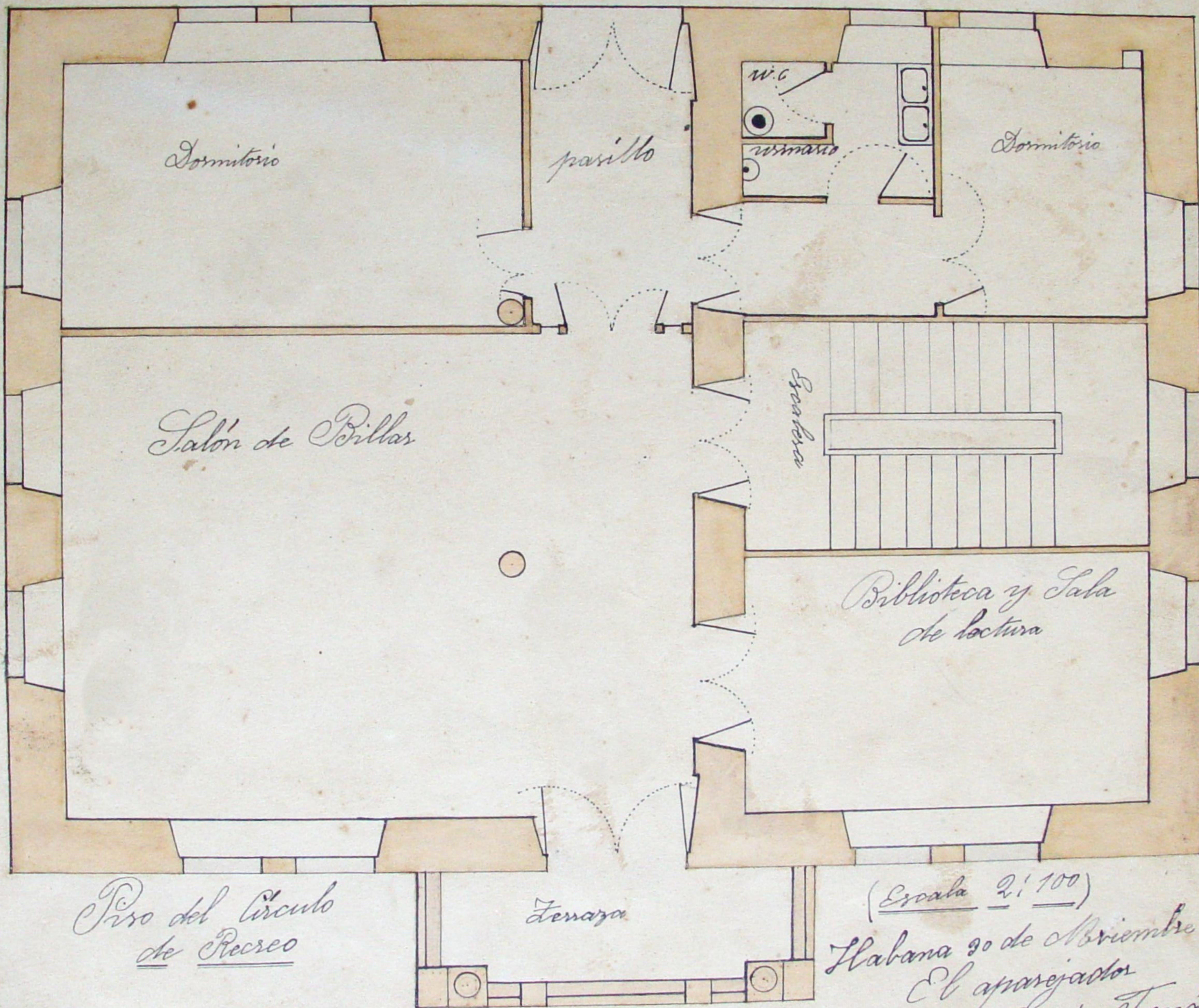

(Escala 2:100)

Habana 30 de Noviembre del 1900
 El aparejador
 Domingo Pañón Ferrnández

Bojada y pozo de las aguas de WC

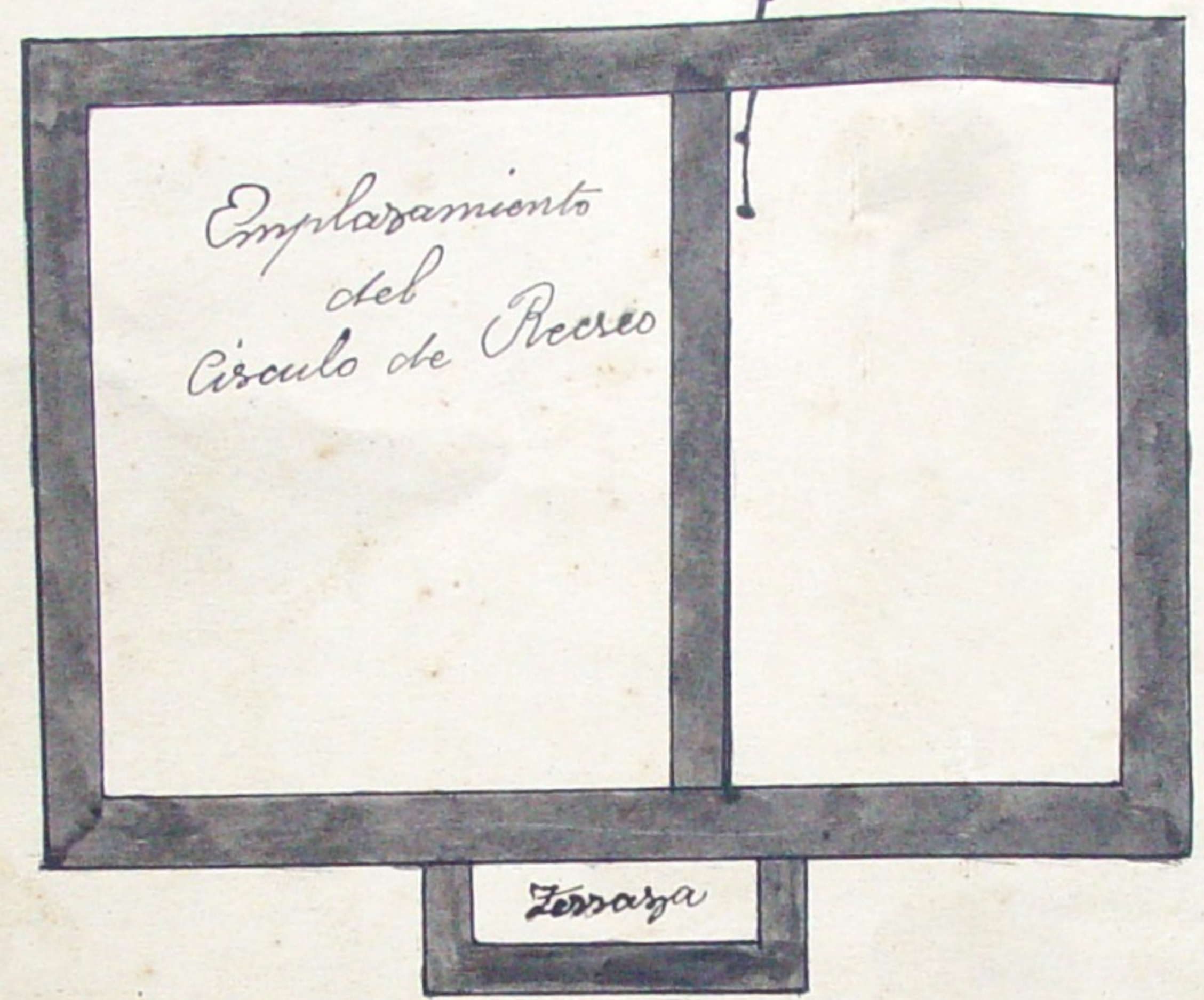

Arboleda y

asientos

Entrada

Labana 30 de Noviembre
El aparejador
Domingo Panón Ferrer

Serapie de la carretora

Escala 1:100

Carretora



Fachada Anterior del Aula número uno

(Escala 2:100)

Habana 30 Noviembre de 1920
El apasejador
Fermín Páez Fernández

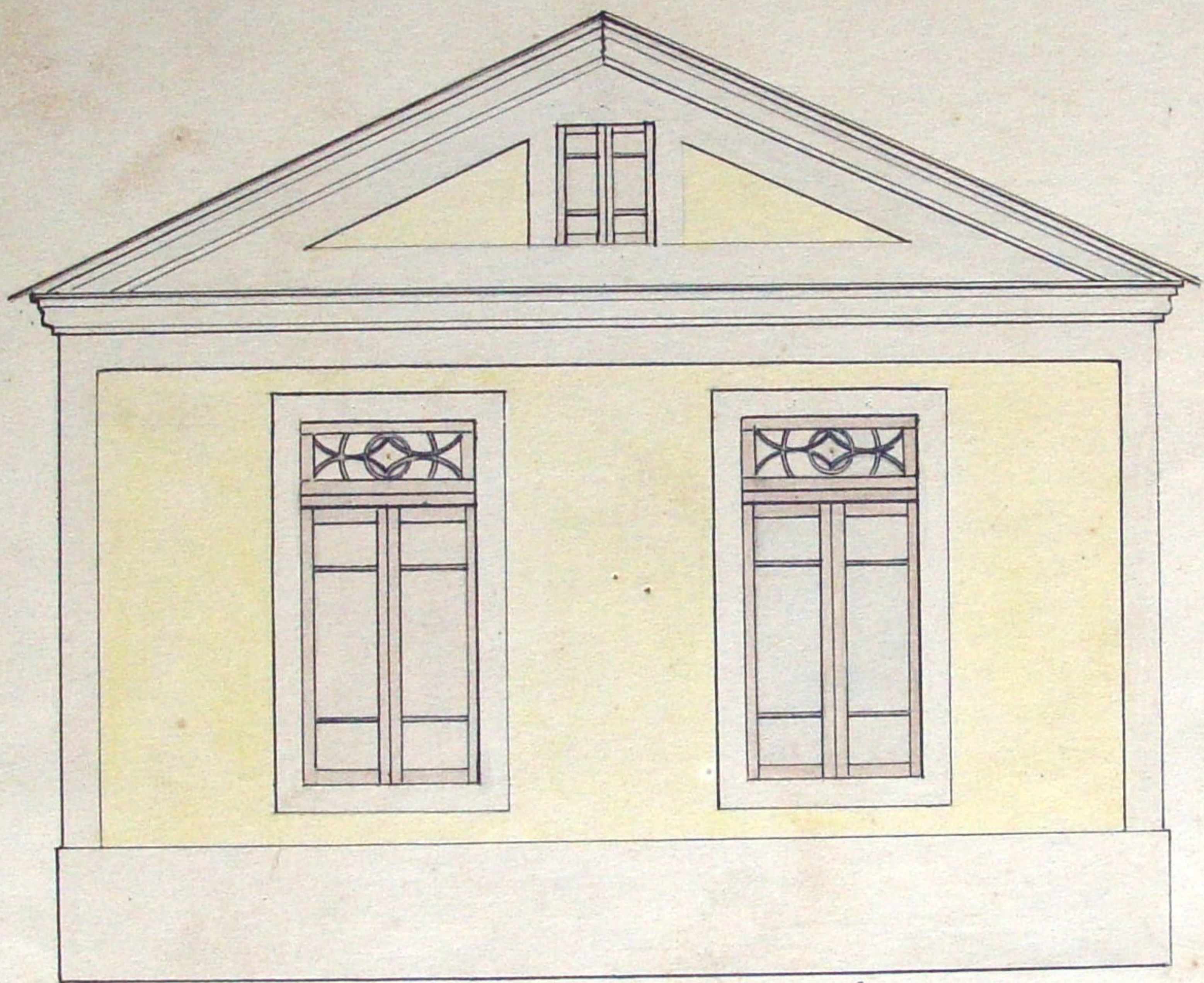

Fachada Posterior del Atula no 2320

Escala 2:100

Habana 30 Noviembre de 1920
El apasajador
Fernando Fernandéz
L. F.



Fachada del Aula No 1111, por el poniente (Escala 2:100)

Habana 30 Noviembre de 1920
El apasejador
Domingo Ramón Fernández
DJ

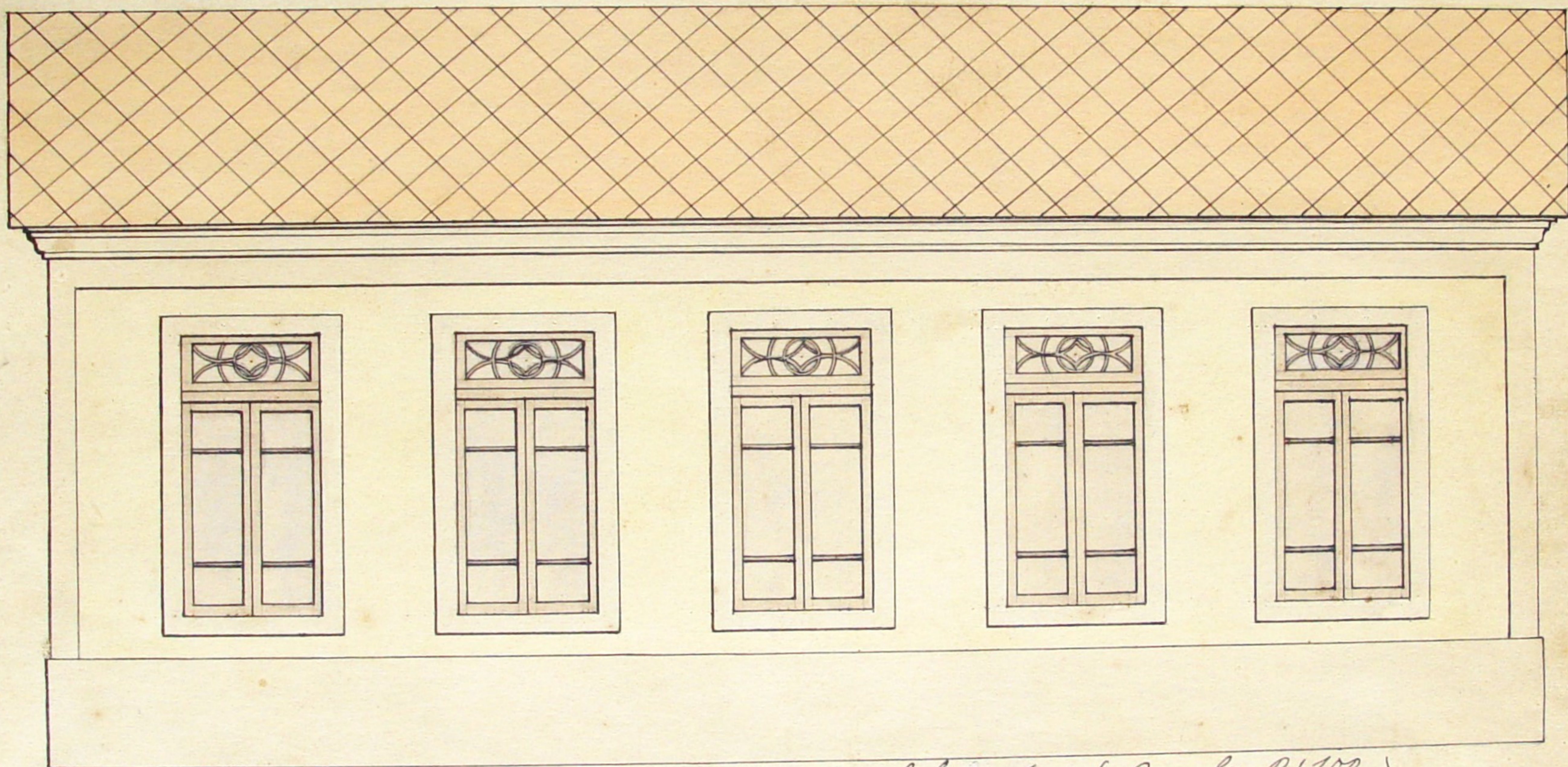

Fachada del aula N.º uno por el levante (Escala 2:100)

Havana 30 Noviembre de 1920
El aparejador
Tomás Parón Fernández
A. P.

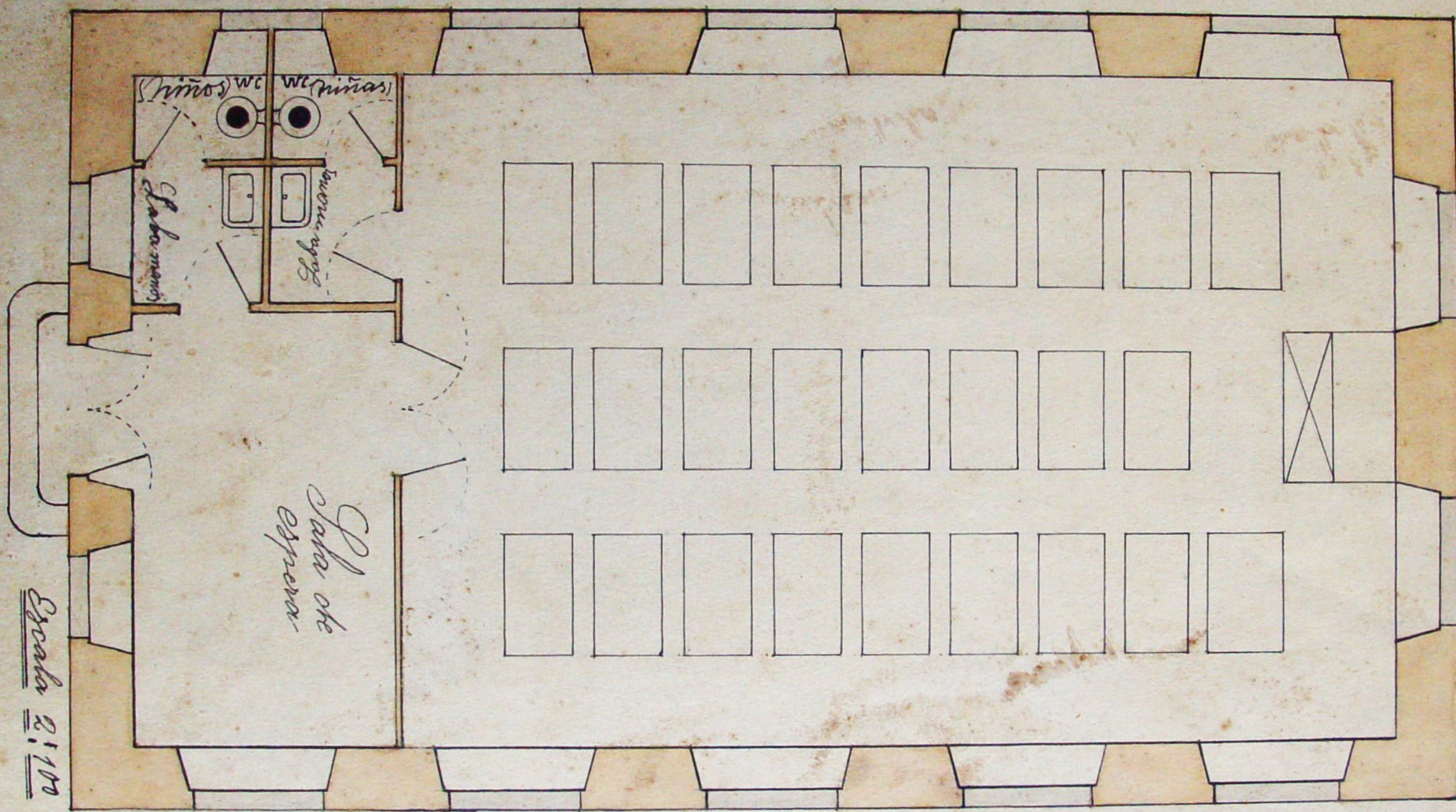

Planta Escolar

Habana 30 Noviembre de 1920
 El apasejador
 Domingo Rañón Fernández
[Signature]

Rejido prop de las aguas de W6

Emplazamiento
del
Aula N.º 1

Receso para
Niños

Receso para
Niños

Emplazamiento
del
Aula N.º 2